Datos de interés

Idioma: Español
Créditos: 1,5 ECTS
Periodo: 20-24 de junio 2016
Lugar: Salón de Grados, Julián Romea 23
Programa: 28 horas lectivas
Precio: 150 €
Alumnos CEU: 100 €
Incluye: Clases presenciales y workshop
Alojamiento: No incluido
Certificado: Diploma de participación

Información y contacto

Vicerrectorado de Relaciones Internacionales
Julián Romea 20, 28003 Madrid (España)
91 456 63 00, Ext. 5494
summeruniversity@ceu.es

Las inscripciones se realizan on line

www.uspceu.com/CursosSummerUniversity
Se enviará un correo de confirmación de la plaza en el curso.
Plazas limitadas.

Directores

Prof. Dra. Ana Belén Campuzano (Decana)
Prof. Dr. Julián López-Muñoz

Coordinadores

Prof. Dr. Justo Corti (Coordinador)
Prof. Alfredo Vázquez Rodríguez (Coordinador)

Secretario

Prof. Javier Porras Belarra

Inscripciones e información

javier.porrasbelarra@ceu.es

CEU Universidad San Pablo

Con la colaboración de

Guardia Civil

Policía Nacional

fb/USPCEU.RRII USPCEU_IO

summeruniversityceu.com

UN VERANO DIFERENTE

AMENAZAS A TRAVÉS DEL CIBERESPACIO

SUMMER UNIVERSITY

20 - 24 junio 2016

CEU | Universidad San Pablo

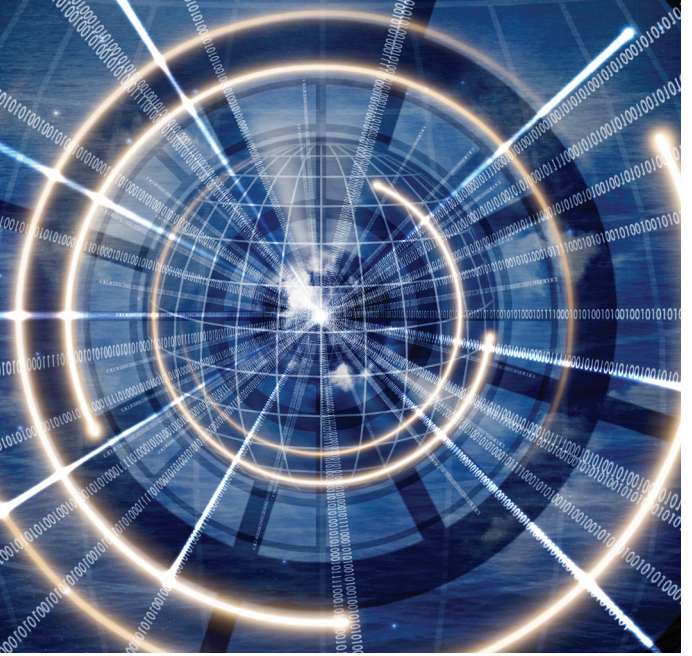

Objetivo del Programa

Desde no hace muchos años se ha generado un mundo nuevo: el Ciberespacio.

En él se desarrolla una nueva forma de interrelacionarnos hasta ahora desconocida que abre un abanico de oportunidades y, a la vez, es foco de conflictos, refugio de criminales, amparo de actividades ilegales como ventas de armas, comercio sexual o de drogas; tablón de anuncios para cometer asesinatos por encargo dentro de un sistema de deslocalización criminal intemporal y ubicuo. Son algunas de las múltiples ciberamenazas que se ciernen sobre nuestras sociedades, vulnerables a todos estos nuevos tiempos criminales, poniendo en brete su Estado del bienestar o su estabilidad jurídica y social.

Está en juego nuestra prosperidad económica y cultural, el normal funcionamiento de los mercados, la protección de la información clasificada, la seguridad de una Administración libre de injerencias, y la invulnerabilidad de los sitios web que sustentan el Estado de Derecho.

En este curso de verano se tratarán estos retos para el presente y para el futuro, ya que ataques con códigos dañinos o desde plataformas anónimas o maliciosas pueden llegar a desestabilizar instalaciones críticas, instituciones estatales, o estructuras de gobierno.

Programa

Lunes 20 de junio

08.45 h. Recogida de Documentación

09.00 h. Apertura e inauguración. “La investigación del Fiscal en Ciberterrorismo”
Dr. CARLOS BAUTISTA SAMANIEGO
Fiscal Audiencia Nacional

11.00 h. “Ciberamenazas: Ciberterrorismo y Hacktivismo”
D. LUIS FERNANDO HERNÁNDEZ GARCÍA
Teniente Coronel Guardia Civil (SIGC)

12.30 h. “Obtención de Información en Redes Sociales y Anónimas”
Dr. MANUEL SÁNCHEZ RUBIO
Profesor Ciencias de la Computación – Director Cátedra DARS de Ciberinteligencia Universidad de Alcalá de Henares

Martes 21 de junio

09.00 h. “Integración del Ciberespacio en las operaciones militares”
D. ENRIQUE CUBEIRO CABELLO
Capitán de Navío
Mando Conjunto de Ciberdefensa - Ministerio de Defensa

11.00 h. “Seguridad y Redes Sociales. Amenazas y oportunidades”
D. JOSÉ MARÍA BLANCO NAVARRO
Director del Centro de Análisis y Prospectiva de la Guardia Civil

12.30 h. “Protección de Infraestructuras Críticas”
D. RAFAEL PEDRERA MACÍAS
Jefe de Operaciones de la OCC
Secretaría de Estado de Seguridad (CNPIC)

Miércoles 22 de junio

09.00 h “Delincuencia a través de Internet”
Dr. ELOY VELASCO NÚÑEZ
Magistrado-Juez
Audiencia Nacional

11.00 h. “En Internet, el usuario es el eslabón más débil”
D. ANGEL AVILÉS DE LA ROSA
Bloguero y Escritor

12.30 h. “El tratamiento de las evidencias digitales bajo la óptica policial”
Dª. SILVIA BARRERA IBÁÑEZ
Inspectora
Unidad de Investigación Tecnológica - Policía Nacional

Jueves 23 de junio

09.00 h. “Cibercriminalidad”
D. JUAN ANTONIO RODRIGUEZ ÁLVAREZ DE SOTOMAYOR
Teniente Coronel Guardia Civil (UCO)

11.00 h. WORKSHOP: VISITA AL TRIBUNAL CONSTITUCIONAL
Dr. JUAN IGNACIO MORENO FERNANDEZ
Letrado del Tribunal Constitucional

15.00 h. WORKSHOP: PRÁCTICA SOBRE SEGURIDAD INFORMÁTICA
Dr. JESUS CANO CARRILLO y D. ALFREDO VÁZQUEZ RODRIGUEZ
Profesores de Criminología (Universidad CEU San Pablo)
Lugar: Aula de Ciberseguridad, calle Pirineos nº 55

Viernes 24 de junio

09.00 h. “Ciberamenazas. Estrategias Públicas Comparadas”
D. FÉLIX ARTEAGA
Investigador Principal, Seguridad y Defensa (Real Instituto Elcano)

10.30 h. MESA REDONDA: “Amenazas desde el ciberespacio: ¿Quo vadis Hispania?”
Dr. JULIÁN LÓPEZ-MUÑOZ (Universidad CEU San Pablo
D.ª YAIZA RUBIO (Inteligencia Privada)
D. FELIX BREZO (Inteligencia Privada)

12.30 h. CLAUSURA DEL CURSO Y ENTREGA DE DIPLOMAS
Dra. ANA BELÉN CAMPUZANO LAGUILLO
Decana de la Facultad de Derecho (Universidad CEU San Pablo)