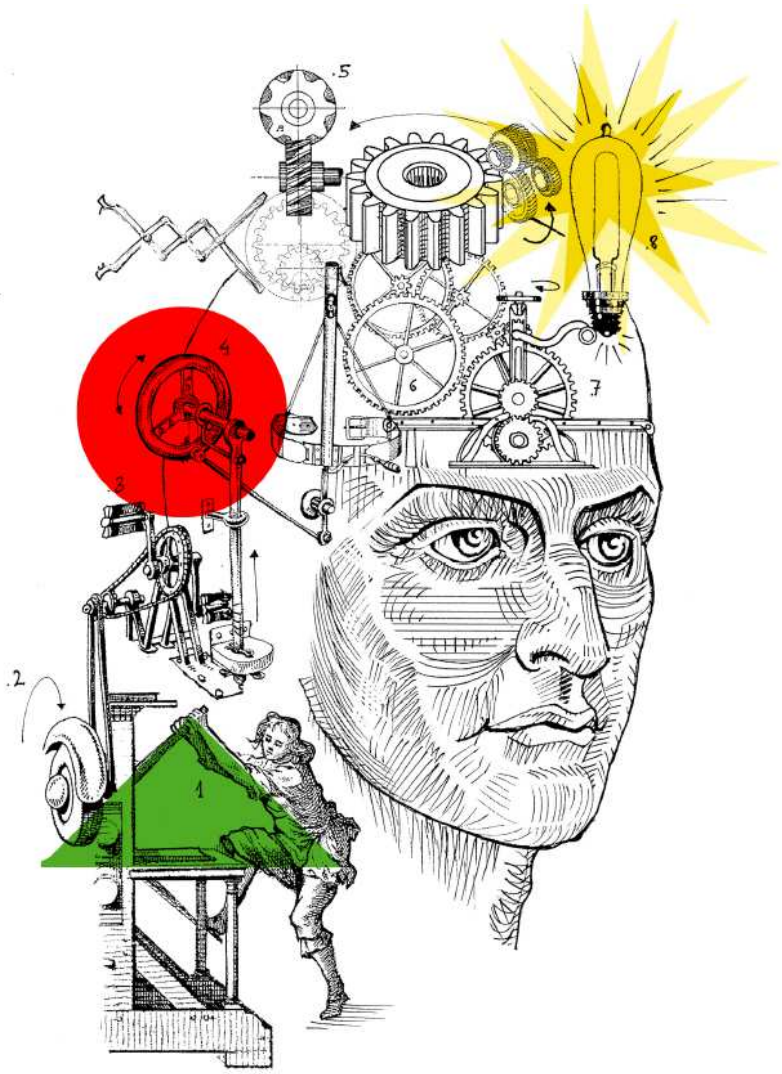

CURSO INTELIGENCIA PROSPECTIVA PARA LA SEGURIDAD

IV WORKSHOP DE PROSPECTIVA

"CONSTRUYENDO EL FUTURO"

#Mundo2030

PRESENTACIÓN

"El futuro ya no es lo que era antes", destacó ya hace años el ensayista y filósofo Paul Valery. El futuro se va modificando continuamente, en base al pasado y las decisiones de cada momento, en una relación no tan lineal como la que habitualmente pensamos.

La prospectiva, como disciplina, no pretende adivinar el futuro. La prospectiva se puede definir como el estudio del futuro para influir en él. Únicamente plantea escenarios alternativos que permitan diseñar en el presente las acciones deseadas que nos lleven al futuro más deseado.

Nuestras sociedades del presente y futuro, que han llegado a ser calificadas como "líquidas" (Bauman), presentan como características definitorias la velocidad del cambio y la complejidad. El éxito de las personas y de instituciones radicará en la capacidad para adaptarse a las nuevas situaciones, al entorno cambiante, y generar nuevas oportunidades. Con dicho objetivo es preciso determinar las habilidades precisas, nuevas formas de pensar para nuevas formas de enfrentar las amenazas a la seguridad.

El diseño de la seguridad del futuro, de las instituciones policiales del futuro, exige anticipar el conocimiento sobre nuestro mundo. En caso contrario, tal y como Churchill apuntaba, estaríamos *"modelando el mundo más deprisa de lo que nosotros podemos cambiar, y estamos aplicando al presente los hábitos del pasado"*.

El presente Seminario se configura como la primera fase de un Curso de Inteligencia Prospectiva para la Seguridad. Durante el mismo se expondrá la forma de trabajo del Centro de Análisis y Prospectiva, las metodologías que se están aplicando, la visión que sobre el año 2030 existe y cómo la misma afectará a la seguridad, tanto de nuestras empresas como de las organizaciones públicas o los ciudadanos. Si el futuro es disruptivo, la formación sobre el mismo también debe tratar de serlo, intentando salir de los esquemas de pensamiento creados por nuestra formación y experiencia, e induciendo a reflexionar sobre aspectos que la inmediatez y urgencia del día a día no permite abordar.

Porque, con independencia de los objetivos de cada uno de los actores de nuestras sociedades, todos nos encontraremos con un futuro común, en un marco común generador de riesgos y oportunidades . La habilidad para detectar y analizar ese entorno y adoptar desde este mismo momento decisiones correctas es el gran reto. Un reto hacia sociedades más seguras, más resilientes, más antifrágiles, más democráticas y justas, en las que los ciudadanos ocupen el centro.

La vida solo puede ser comprendida mirando hacia atrás, pero ha de ser vivida mirando hacia delante

Kierkegaard

OBJETIVO

- Incitar la imaginación, la reflexión y el estudio sobre el futuro
- Presentar la visión sobre 2030 desarrollada desde el Centro de Análisis y Prospectiva de la Guardia Civil
- Proponer marcos metodológicos para el estudio del futuro
- Integrar la prospectiva en cualquier proceso de dirección y gestión estratégica
- Plantear los retos para la seguridad del futuro
- Determinar las nuevas habilidades precisas para el éxito personal e institucional en el futuro

ASISTENTES

- Representantes de diferentes sectores de la sociedad civil
- Fuerzas y Cuerpos de Seguridad, Fuerzas Armadas, Policías Autonómicas, Policías Locales
- Sector de Seguridad Privada
- Sector Tecnologías para la Seguridad
- Empresas
- Administración Pública
- Estudiantes

FECHA

Del 14 al 16 de junio

PLAZO DE SOLICITUD

Hasta el 10 de junio de 2016. A través del formato dispuesto al efecto en la página web: www.iuisi.es

LUGAR

Madrid (la oficina del IUISI comunicará la dirección concreta, con la confirmación de la inscripción).

DIRECCIÓN Y COORDINACIÓN

Dª Fanny Castro-Rial Garrone
Directora del IUISI

D. José María Blanco Navarro.

Director del Centro de Análisis y Prospectiva de la Guardia Civil.

SECRETARÍA (oficina del IUISI):

Dª Begoña Vieitez Pérz (Centro de Análisis y Prospectiva)

INTERVIENEN

D. José María Blanco Navarro.
Director del Centro de Análisis y Prospectiva de la Guardia Civil

Grupo de Trabajo de Prospectiva del CAP:

Oscar Jaime. Profesor Universidad de Navarra
Jéssica Cohen. Analista de Seguridad Internacional
Félix Brezo. Analista ciberseguridad
Yaiza Rubio. Analista ciberseguridad
Carmen Jordá. Investigadora ICFS- UAM
Carlos Rebollo. Analista ciberseguridad
Mª Victoria Campos. Analista de Inteligencia. Profesora URJC.
Sergio Maydeu. Analista de Seguridad Internacional
Teresa Faus. Analista de Seguridad Internacional
Sonia Fernández. Analista de Seguridad Internacional
Hugo Román. Analista de Seguridad Internacional
Cecilia Castaño. Analista de Seguridad Internacional
Rocío Olaya. Analista de Seguridad Internacional
Silvia de Pedro. Analista de Seguridad Internacional
Belén Viqueira. Analista de Inteligencia.
Cristina Marzal. Analista de Seguridad Internacional
Cristina Ariza. Analista de Seguridad Internacional
Mario Laiz. Analista de Seguridad.
Begoña Vieitez. Analista. CAP Guardia Civil
Estefanía Sebastián. Analista. CAP Guardia Civil
Guillermo Vidal. Analista Inteligencia Económica
Claudia Sánchez-Girón. Analista de Seguridad Internacional
Fernando Garrido-Lestache. Analista Inteligencia Económica
Candelaria Gómez. Analista Inteligencia Económica

PROGRAMA (BORRADOR)

Martes 14 de junio

09:30-10:00 Registro

10:00-10:30 Inauguración

10:30-12:30 El estudio del futuro

- Brainstorming del futuro
- ¿Para qué estudiar el futuro?
- El futuro en un mundo VUCA
- Orden, caos y disrupción

12:30-13:30 Aproximación metodológica I

13:30-14:00 Las 20 + 1 claves del futuro

14:00-15:30 PAUSA

15:30-18:00 La tecnología, el gran GAME CHANGER del futuro

18:00-19:00 Otros aspectos del futuro

Miércoles 15 de junio

09:00-10:00 El futuro de la economía

10:00-11:00 El futuro de la política

11:30-12:30 El futuro de la sociedad

12:30-13:00 El futuro del medio ambiente

13:00-14:00 Otros aspectos del futuro

14:00-15:30 PAUSA

15:30-16:00 Aproximación metodológica II

16:00-18:30 Hechos disruptivos, cisnes negros, distopías, utopías y ucronías

Jueves 16 de junio

09:00-10:00 Aproximación metodológica III

10:00-11:00 La seguridad en 2030

11:30-12:30 Los retos policiales del futuro

12:30-13:30 ¿Un mundo sin dirección? Claves para no morir en el intento…

13:30-14:00 Clausura